

## REGLAMENTO

El próximo sábado día 7 de junio se celebrará en Azuara (Zaragoza) la IV edición de la prueba Azuara Trail Valle del Río Cámaras, organizada por el Ayuntamiento de Azuara junto con Azuara Corre, con la dirección técnica de **Fartleck Sport**. La prueba está incluida en el calendario autonómico bajo el control técnico del Comité Territorial de Jueces **FAA** y se realiza sobre una distancia no homologada por la RFEA de 12K y 22K.

## ARTÍCULO 1: INFORMACIÓN GENERAL

La salida se producirá desde el **Pabellón Polideportivo de Azuara** a las 08:30h. El orden de salida y las diferentes categorías serán las siguientes:

| HORA  | CATEGORÍA      | EDAD           | DISTANCIA | DESNIVEL | PREMIOS         | ENTREGA |
|-------|----------------|----------------|-----------|----------|-----------------|---------|
| 08:30 | GENERAL M Y F  | 18 en adelante | 22K       | +508D    | Trofeo 1º-2º-3º | 12:15h  |
| 08:30 | SÉNIOR M Y F   | 18-34 años     | 22K       | +508D    | Trofeo 1º-2º-3º | 12:15h  |
| 08:30 | MÁSTER A M Y F | 35-44 años     | 22K       | +508D    | Trofeo 1º-2º-3º | 12:15h  |
| 08:30 | MÁSTER B M Y F | 45-54 años     | 22K       | +508D    | Trofeo 1º-2º-3º | 12:15h  |
| 08:30 | MÁSTER C M Y F | 55 y + años    | 22K       | +508D    | Trofeo 1º-2º-3º | 12:15h  |
| 08:30 | LOCAL M Y F    | 18 en adelante | 22K       | +508D    | Trofeo 1º       | 12:15h  |
| 09:15 | GENERAL M Y F  | 16 en adelante | 12K       | +180D    | Trofeo 1º-2º-3º | 12:00h  |
| 09:15 | SÉNIOR M Y F   | 16-34 años     | 12K       | +180D    | Trofeo 1º-2º-3º | 12:00h  |
| 09:15 | MÁSTER A M Y F | 35-44 años     | 12K       | +180D    | Trofeo 1º-2º-3º | 12:00h  |
| 09:15 | MÁSTER B M Y F | 45-54 años     | 12K       | +180D    | Trofeo 1º-2º-3º | 12:00h  |
| 09:15 | MÁSTER C M Y F | 55 y + años    | 12K       | +180D    | Trofeo 1º-2º-3º | 12:00h  |
| 09:15 | LOCAL M Y F    | 16 en adelante | 12K       | +180D    | Trofeo 1º       | 12:00h  |
| 09:16 | ANDADA 12K     | Todos los años | 12K       | +180D    | -               | -       |

Los premios no serán acumulables entregándose primero la categoría GENERAL y después las sub-categorías (corriendo puesto). La categoría local SÍ es acumulable.

**Local:** se deberá indicar esta condición en el proceso de inscripción (empadronados o atletas del club Azuara Corre).

Será necesario asistir a la ceremonia de entrega para recoger el trofeo.  
La entrega de trofeos tendrá lugar en el Pabellón Polideportivo de Azuara.

**1ª Prueba puntuable** del V Gran Premio Extreme Trail 2025.

\*Al tratarse de una prueba autonómica aragonesa, los/las atletas que pueden optar a los premios económicos, si los hubiera, son aquellos/as con licencia por la Federación Aragonesa de Atletismo (AR/ARF/TARA).

## ARTÍCULO 2: INSCRIPCIONES

Inscripciones ON LINE hasta el 01 de junio en: [www.azuaratrail.com](http://www.azuaratrail.com)

| FECHA                                                                                                                                                         | 12K TRAIL RUNNING / ANDAR<br>ATLETAS FEDERADOS FAA<br>(LICENCIAS AR-ARF-TARA) | 22K TRAIL RUNNIG<br>ATLETAS FEDERADOS FAA<br>(LICENCIAS AR-ARF-TARA) | ATLETAS NO FAA |
|---------------------------------------------------------------------------------------------------------------------------------------------------------------|-------------------------------------------------------------------------------|----------------------------------------------------------------------|----------------|
| Hasta el 07/05                                                                                                                                                | 14€                                                                           | 18€                                                                  | +2€            |
| Hasta el 01/06                                                                                                                                                | 17€                                                                           | 21€                                                                  | +2€            |
| No se devolverá el dinero de la inscripción salvo en el caso de suprimir la prueba por motivos de seguridad.                                                  |                                                                               |                                                                      |                |
| No se admitirán inscripciones finalizado el plazo de inscripción por motivos de organización.                                                                 |                                                                               |                                                                      |                |
| El cambio de dorsal se permite hasta el domingo 26 de mayo por motivos justificados.                                                                          |                                                                               |                                                                      |                |
| <b>Camiseta Técnica:</b> se entregará a los participantes de las distancias la camiseta técnica conmemorativa de la prueba, ideal para la práctica deportiva. |                                                                               |                                                                      |                |

### Horarios de recogida de dorsales y caja del corredor:

- **Viernes 6 de junio:** de 19:30h a 20:30h en el [Pabellón Polideportivo de Azuara](#)
- **Sábado 7 de junio:** de 07:00h a 08:30h en la zona de salida y meta ([Pabellón Polideportivo de Azuara](#)).

### Entrenamientos dirigidos:

- En el proceso de inscripción está la posibilidad de inscribirse gratuitamente durante dos semanas a los entrenamientos presenciales que se realizarán por parte del [grupo de entrenamiento "Fartleck Sport"](#), con los siguientes horarios y emplazamientos: **Parque José Antonio Labordeta de Zaragoza (Parque Grande):** martes y jueves 09.30h, 19.30 y 20.30. Nos pondremos en contacto contigo si así lo marcas en la inscripción.

## ARTÍCULO 3: SALIDA

### CAJONES DE SALIDA:

De cara a una mejor organización de la zona de salida y para favorecer la participación de cada uno de los deportistas atendiendo a su nivel y características, se establecen estos cajones de salida:

#### 1. Cajón VIP (Carrera Popular)

Se reservará un lugar en las primeras posiciones de salida para posibles "atletas ganadores" de la categoría general tanto en masculino como en femenino (estos deberán indicar esta posible condición en la web indicando los motivos que serán validados o no por nuestros técnicos).

El acceso a este cajón VIP deberá realizarse por delante del arco de salida (junto a las banderolas VIP) donde tendrán una zona específica para calentarse.

## **2. Cajón CORREDORES (Carrera Popular)**

Por la parte trasera del arco de salida se habilitará una zona para la entrada del resto de participantes que realicen la prueba corriendo, situándose detrás del anterior cajón. La organización eliminará la barrera realizada con cinta de balizar entre cajones unos segundos antes del disparo de salida de la prueba.

## **3. Cajón ANDARINES**

En el caso de que en la prueba haya categoría andada estos deberán realizar la entrada a su cajón de salida por detrás de los participantes corriendo para facilitar la salida de la prueba. En el caso de que el reglamento autorice participar con perro estos deberán situarse en la parte trasera de este cajón para evitar el posible estrés de los animales con la multitud.

## **ARTÍCULO 4: SEGUROS**

Todos los participantes inscritos correctamente en la prueba estarán cubiertos con un seguro de responsabilidad civil y de accidentes. La organización dispone del correspondiente seguro de responsabilidad civil. Queda totalmente prohibida la participación de corredores no inscritos.

La organización recomienda hacerse una revisión médica y / o prueba de esfuerzo a todas aquellas personas que no hayan corrido una prueba de similares características anteriormente o lleven un período prolongado de tiempo sin realizar actividad física.

## **ARTÍCULO 5: ASPECTOS TÉCNICOS**

Será descalificado cualquier atleta que, a sabiendas de su imposibilidad de participar, proporcione datos erróneos a la Organización, para poder hacerlo. Se debe recordar que las reclamaciones deberán hacerse ante el Juez Árbitro de la prueba, hasta 30 minutos después de hacerse pública la clasificación de la carrera.

La participación en la competición supone la aceptación del presente Reglamento, reservándose la Organización el derecho a modificar aquellos aspectos de la prueba que por causa mayor sea necesario, previa autorización del Juez Árbitro de la competición.

Todo lo no previsto en este reglamento, será resuelto por el Juez Arbitro, de acuerdo con el reglamento en vigor de World Athletics, la RFEA y FAA.

## AVITUALLAMIENTOS

- **Avituallamientos 12K:**
  - 4.4K BARRANCO DEL REY: Agua.
  - 7K CORRAL DE PUCHERA: Agua y gominolas.
  - 9.5K CALLIZO: Agua y gominolas.
  - META: Agua, cerveza, fruta, snacks, gominolas, etc.
- **Avituallamientos 22K:**
  - 7.3K BARRANCO DEL REY: Agua.
  - 9.9K CORRAL DE PUCHERA: Agua y gominolas.
  - 13K ALTO DE CALAMOCO: Agua y gominolas.
  - 19.1K CALLIZO: Agua y gominolas.
  - META: Agua, cerveza, fruta, snacks, gominolas...

No se distribuirán vasos en avituallamientos y meta. El corredor deberá de llevar su propio vaso

En cada zona de avituallamiento habrá dispuestas zonas de recogida de residuos, en las que el corredor deberá depositar los desperdicios generados.

## ARTÍCULO 6: CRONOMETRAJE Y RESULTADOS

El control de tiempos y puestos se realizará mediante el sistema de chip con validación FAA, estando la empresa responsable del cronometraje validada por la RFEA. Los resultados del IV Azuara Trail. Valle del Río Cámaras podrán verse **EN DIRECTO** en la página web oficial: [www.azuaratrail.com](http://www.azuaratrail.com).

## ARTÍCULO 7: SERVICIOS AL CORREDOR

- Se dispondrá de **ambulancia** en la zona de salida / meta.
- Vehículos 4\*4 para acceso a las zonas complicadas del circuito.
- **Duchas** en el [Pabellón Polideportivo de Azuara](#) al finalizar la prueba.
- **Parking** habilitado. Se accederá a él exclusivamente desde Avenida Constitución.
- **Entrada gratuita** a la **piscina** municipal para todos los participantes.
- Todos los participantes recibirán una **caja del corredor** con diversos productos de colaboradores.
- **Avituallamiento de meta** compuesto por fruta, snacks, agua, etc.
- **Picoteo final** una vez finalizada la prueba en el [Pabellón Polideportivo de Azuara](#).
- **Camiseta técnica** conmemorativa de la prueba, ideal para la práctica deportiva.
- Dos semanas de entrenamientos gratuitos por parte del [Grupo de entrenamiento "Fartleck Sport"](#)
- **Dorsales** personalizados.
- Servicio de **fotografía** de la carrera gratuito.
- Servicio de **vídeo** de la carrera gratuito Fartleck TV.

## ARTÍCULO 8: RECORRIDOS

### Recorrido de 12K (Wikiloc)

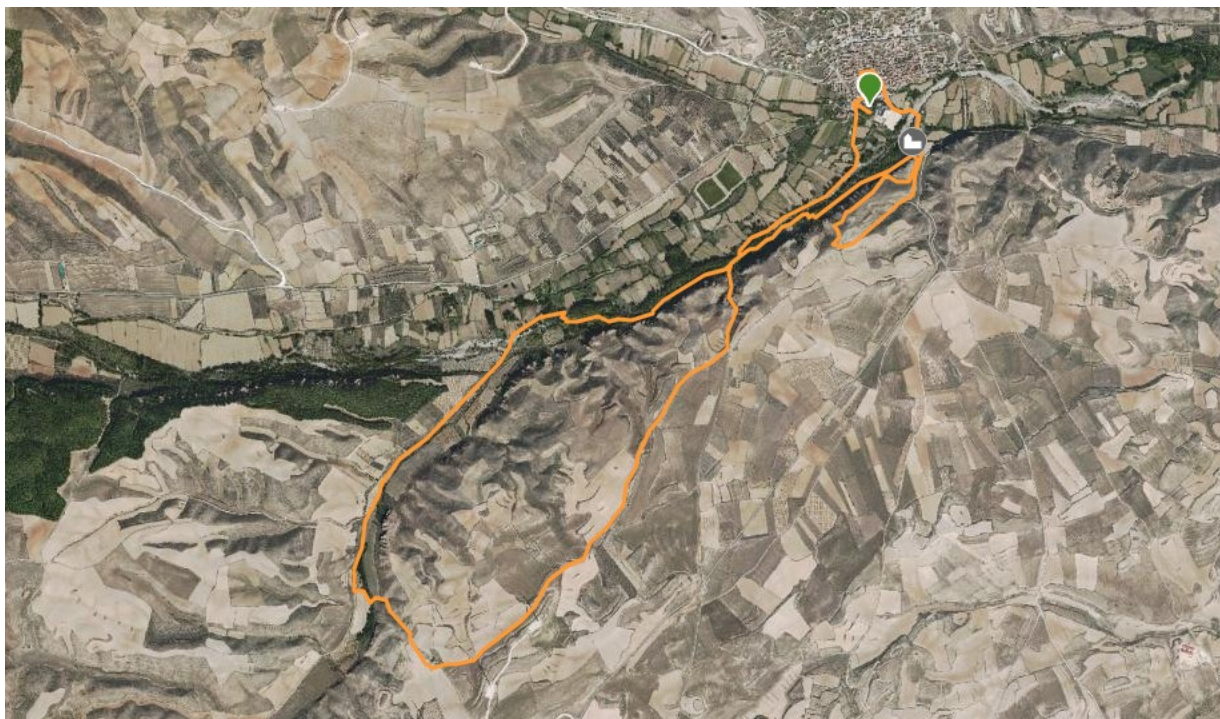

670 m

560 m

12,1 km

**TABLA TÉCNICA AZUARA TRAIL  
BY FARTLECK SPORT**

| DISTANCIA                   | DESNIVEL | ALTURA INICIO                                                          | ALTITUD MÁXIMA | TERRENO                              | ZAPAS RECOM. |
|-----------------------------|----------|------------------------------------------------------------------------|----------------|--------------------------------------|--------------|
| 12K                         | +180m    | 566m                                                                   | 675m           | 6% Asfalto<br>94% Pistas -<br>Sendas | Trail        |
| <b>MATERIAL RECOMENDADO</b> |          | Gorra / Visera / Gafas de Sol                                          |                |                                      |              |
| <b>MATERIAL OBLIGATORIO</b> |          | Agua / Sistema de Hidratación / Comida/Barritas/Geles / Teléfono Móvil |                |                                      |              |

Recorrido de 22K (Wikiloc)



705 m

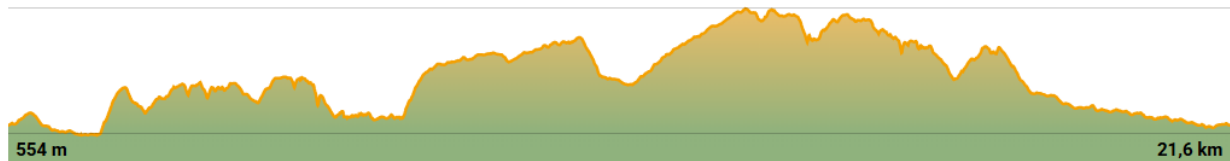

| TABLA TÉCNICA AZUARA TRAIL<br>BY FARTLECK SPORT |          |                                                                        |                |                                   |              |
|-------------------------------------------------|----------|------------------------------------------------------------------------|----------------|-----------------------------------|--------------|
| DISTANCIA                                       | DESNIVEL | ALTURA INICIO                                                          | ALTITUD MÁXIMA | TERRENO                           | ZAPAS RECOM. |
| 22K                                             | +395m    | 566m                                                                   | 705m           | 4% Asfalto<br>96% Pistas - Sendas | Trail        |
| <b>MATERIAL RECOMENDADO</b>                     |          | Gorra / Visera / Gafas de Sol                                          |                |                                   |              |
| <b>MATERIAL OBLIGATORIO</b>                     |          | Agua / Sistema de Hidratación / Comida/Barritas/Geles / Teléfono Móvil |                |                                   |              |

## ARTÍCULO 9: V GRAN PREMIO EXTREME TRAIL 2025

Esta prueba forma parte del circuito de carreras "V Gran Premio Extreme Trail 2025". Las pruebas que se incluyen en dicho circuito y las fechas de celebración son las siguientes:

- IV Azuara Trail. Valle del Río Cámaras 07/06/2025; [www.azuaratrail.com](http://www.azuaratrail.com)
- XIII Trail Muel San Borombón 22/06/2025; [www.trailmuel.com](http://www.trailmuel.com)
- XIX Desértica Olivera Belchite 28/06/2025; [www.deserticaoliverabelchite.com](http://www.deserticaoliverabelchite.com)

### PREMIOS

Se podrá participar en las distancias corta o larga. Para optar a los premios, será necesario participar en la misma modalidad (trail corto o trail largo) en las tres pruebas. Se realizará la **suma de tiempos** que cada participante haya obtenido en las tres pruebas que conforman dicho circuito de esta edición de 2025.

Los premios serán los siguientes:

- **GRAN PREMIO EXTREME TRAIL CORTO**
  - ❖ 1º Trofeo + Pack visita Belchite.
  - ❖ 2º Trofeo + Pack visita Muel.
  - ❖ 3º Trofeo + Pack visita Azuara.
- **GRAN PREMIO EXTREME TRAIL LARGO**
  - ❖ 1º Trofeo + Pack visita Belchite.
  - ❖ 2º Trofeo + Pack visita Muel.
  - ❖ 3º Trofeo + Pack visita Azuara.

Además, todos los corredores que participen en las tres pruebas, independientemente de la distancia que realicen, sea en todas las pruebas la misma distancia o no, recibirán una medalla de FINISHER V GRAN PREMIO EXTREME TRAIL 2025.

La entrega de premios y medallas tendrá lugar una vez finalice la última de las pruebas, XIX Desértica Olivera Belchite 28/06/2025

- **Pack Visita Muel (para el premiado/a y un acompañante):** visita a presa romana y Ermita (pinturas de Goya), visita a Bodegas "Hereditad Ansón" con cata de vinos y cena o comida en Fonda Rubio.
- **Pack Visita Belchite: (para el premiado/a y un acompañante):** visita turística al Pueblo Viejo de Belchite y cata y visita a las Almazaras de Aceite de Belchite.
- **Pack visita Azuara (para el premiado/a y un acompañante):** habitación doble en el Hotel Rural / Albergue Ceres de Azuara. Será imprescindible consultar disponibilidad y realizar la reserva con suficiente antelación.