



## REGLAMENTO

El próximo sábado 28 de junio se celebrará en Belchite la XIX edición de la **Desértica Olivera Belchite**, organizado por el **Ayuntamiento de Belchite** y bajo la dirección técnica de **Fartleck Sport**. La prueba está incluida en el calendario autonómico bajo el control técnico del Comité Territorial de Jueces **FAA** y se realiza sobre una distancia de 2.5K, 13K y 20K no homologadas por la **RFEA**

## ARTÍCULO 1: INFORMACIÓN GENERAL

La salida se producirá desde **Plaza Goya** (Pueblo Viejo de Belchite). El orden de salida y las diferentes categorías serán las siguientes:

HORA	CATEGORÍA	EDAD	DESNIVEL	PREMIOS	TROFEOS
08.00	GENERAL M / F*	+ 16 años	13K + 304D	Trofeo 1º-2º-3º	10.30h
08.00	SÉNIOR M / F	16-34 años	13K + 304D	Trofeo 1º-2º-3º	10.30h
08.00	MÁSTER A M / F	35-44 años	13K + 304D	Trofeo 1º-2º-3º	10.30h
08.00	MÁSTER B M / F	45-54 años	13K + 304D	Trofeo 1º-2º-3º	10.30h
08.00	MÁSTER C M / F	55 y + años	13K + 304D	Trofeo 1º-2º-3º	10.30h
08.00	LOCAL M / F	+ 16 años	13K + 304D	Trofeo 1º	10.30h
08.00	ANDADA 13K	+ 16 años	13K + 304D	-	-
08.00	CTO ARAGÓN TRAIL CORTO S18 / S20 / S23 / ABSOLUTO / MÁSTER MAS	2009 y anteriores	13K + 304D	Medallas 1º-2º-3º	11.00h
08.00	CTO ARAGÓN TRAIL LARGO S18 / S20 / S23 / ABSOLUTO / MÁSTER FEM	2009 y anteriores	13K + 304D	Medallas 1º-2º-3º	11.00h
08.00	GENERAL M / F*	+ 18 años	20K + 443D	Trofeo 1º-2º-3º	11.00h
08.00	SÉNIOR M / F	18-34 años	20K + 443D	Trofeo 1º-2º-3º	11.00h
08.00	MÁSTER A M / F	35-44 años	20K + 443D	Trofeo 1º-2º-3º	11.00h
08.00	MÁSTER B M / F	45-54 años	20K + 443D	Trofeo 1º-2º-3º	11.00h
08.00	MÁSTER C M / F	55 y + años	20K + 443D	Trofeo 1º-2º-3º	11.00h
08.00	LOCAL M / F	+ 18 años	20K + 443D	Trofeo 1º	11.00h
08.05	GENERAL M / F	+ 8 años	2,5K + 17D	Trofeo 1º-2º-3º	11.00h
08.05	ANDADA 2,5K	+ 8 años	2,5K + 17D	-	-

Los premios no serán acumulables entregándose primero la categoría GENERAL y después las subcategorías (corriendo puesto). La categoría local SÍ es acumulable.

**Local:** se deberá indicar esta condición en el proceso de inscripción (empadronados o residentes).

Será necesario asistir a la ceremonia de entrega para recoger el trofeo.

**3ª Prueba puntuable del V Gran Premio Extreme Trail.**



\*Al tratarse de una prueba autonómica aragonesa, los/las atletas que pueden optar a los premios económicos, si los hubiera, son aquellos/as con licencia por la Federación Aragonesa de Atletismo o aquellos/as que puedan demostrar su residencia en Aragón. Ni los atletas de otras CCAA ni los atletas extranjeros que no dispongan de licencia FAA aunque vivan en la comunidad autónoma de Aragón pueden optar a estos premios económicos.

## ARTÍCULO 2: INSCRIPCIONES

### Inscripciones (hasta el 22 de junio):

- **ON LINE:** [www.deserticaoliverabelchite.com](http://www.deserticaoliverabelchite.com)
- **Presenciales:** [Ayuntamiento de Belchite](#) en el horario de oficina.

FECHA	2.5K TRAIL RUNNING / ANDAR ATLETAS FEDERADOS FAA (LICENCIAS AR-ARF-DEA) *	13K TRAIL RUNNING / ANDAR ATLETAS FEDERADOS FAA (LICENCIAS AR-ARF-DEA) *	20K TRAIL RUNNING ATLETAS FEDERADOS FAA (LICENCIAS AR-ARF) *	ATLETAS NO FAA
Hasta 28/05	4€	18€	20€	+3€
Hasta 22/06	5€	22€	24€	+3€
No se devolverá el dinero de la inscripción excepto en el caso de suprimir la prueba por motivos de seguridad.				
No se admitirán inscripciones finalizado el plazo de inscripción por motivos de organización.				
El cambio de dorsal se permite hasta el domingo 22 de junio por motivos justificados.				
<b>*Únicamente serán válidas las licencias en vigor de la Federación Aragonesa de Atletismo (AR-ARF-TARA-DEA).</b> No se aceptarán otras licencias.				
<b>Camiseta Técnica:</b> se entregará a todos los participantes de las distancias <b>13K</b> y <b>20K</b> la camiseta técnica conmemorativa de la prueba de la marca 42K, ideal para la práctica deportiva. Los participantes de la prueba <b>2.5K</b> podrán adquirirla en el proceso de inscripción por 7€.				

### Horario de recogida de dorsales:

- **Sábado 28 de junio:** de 6:30h a 7:30h en la zona de salida y meta (Plaza Goya del Pueblo Viejo de Belchite).

### Entrenamientos dirigidos:

- En el proceso de inscripción está la posibilidad de inscribirse gratuitamente durante dos semanas a los entrenamientos presenciales que se realizarán por parte del [grupo de entrenamiento "Fartleck Sport"](#), con los siguientes horarios y emplazamientos: **Parque José Antonio Labordeta de Zaragoza (Parque Grande):** martes y jueves, 09.30h y 20.00h. Nos pondremos en contacto contigo si así lo marcas en la inscripción.



## **ARTÍCULO 3: SALIDA**

### **CAJONES DE SALIDA:**

De cara a una mejor organización de la zona de salida y para favorecer la participación de cada uno de los deportistas atendiendo a su nivel y características, se establecen estos cajones de salida:

#### **1. Cajón VIP (Carrera Popular)**

Se reservará un lugar en las primeras posiciones de salida para posibles "atletas ganadores" de la categoría general tanto en masculino como en femenino (estos deberán indicar esta posible condición en la web indicando los motivos que serán validados o no por nuestros técnicos).

El acceso a este cajón VIP deberá realizarse por delante del arco de salida (junto a las banderolas VIP) donde tendrán una zona específica para calentar.

#### **2. Cajón CORREDORES (Carrera Popular)**

Por la parte trasera del arco de salida se habilitará una zona para la entrada del resto de participantes que realicen la prueba corriendo, situándose detrás del anterior cajón. La organización eliminará la barrera realizada con cinta de balizar entre cajones unos segundos antes del disparo de salida de la prueba.

#### **3. Cajón ANDARINES**

En el caso de que en la prueba haya categoría andada estos deberán realizar la entrada a su cajón de salida por detrás de los participantes corriendo para facilitar la salida de la prueba. En el caso de que el reglamento autorice participar con perro estos deberán situarse en la parte trasera de este cajón para evitar el posible estrés de los animales con la multitud.

## **ARTÍCULO 4: SEGUROS**

Todos los participantes inscritos correctamente en la prueba estarán cubiertos con un seguro de responsabilidad civil y de accidentes. La organización dispone del correspondiente seguro de responsabilidad civil. Queda totalmente prohibida la participación de corredores no inscritos.

La organización recomienda hacerse una revisión médica y / o prueba de esfuerzo a todas aquellas personas que no hayan corrido una prueba de similares características anteriormente o lleven un periodo prolongado de tiempo sin realizar actividad física.



## ARTÍCULO 5: ASPECTOS TÉCNICOS

### PREVIOS:

Será descalificado cualquier atleta que, a sabiendas de su imposibilidad de participar, proporcione datos erróneos a la Organización, para poder hacerlo. Se debe recordar que las reclamaciones deberán hacerse ante el Juez Árbitro de la prueba, hasta 30 minutos después de hacerse pública la clasificación de la carrera.

La participación en la competición supone la aceptación del presente Reglamento, se recomienda a los participantes llevar hidratación.

### PRUEBA:

**Marcaje de la prueba:** el recorrido estará señalizado mediante cintas, estacas, flechas y balizas, indicando también puntos kilométricos y perfil.

**Criterios Ambientales:** El entorno debe cuidarse y respetarse, en los avituallamientos habrá cubos de basura para tirar los desperdicios que se puedan generar debiendo el participante hacer utilización de los mismos o transportar su propia basura generada. La organización contará con un cierre de carrera que se encargará de eliminar todos los marcajes realizados.

### AVITUALLAMIENTOS:

**Atención importante** en los avituallamientos **NO** habrá vasos ni botellas para favorecer el cuidado del medio ambiente, por lo tanto, cada corredor deberá portar su vaso plegable, camel back o sus propios bidones para rellenar.

- **AVITUALLAMIENTOS 2.5K**
  - **META:** avituallamiento líquido (agua e isotónico) y sólido (fruta / otros).
- **AVITUALLAMIENTOS 13K**
  - **6.2K. MOJON DEL LOBO:** avituallamiento líquido (agua e isotónico) y sólido (fruta/ otros)
  - **10K PISTA DE LA CASETA:** avituallamiento líquido (agua e isotónico) y sólido (fruta / otros).
  - **META:** avituallamiento líquido (agua e isotónico) y sólido (fruta / otros).
- **AVITUALLAMIENTOS 20K**
  - **6.2K MOJON DEL LOBO:** avituallamiento líquido (agua e isotónico) y sólido (fruta / otros).
  - **12.2K PISTA DE LA CASETA:** avituallamiento líquido (agua e isotónico) y sólido (fruta / otros).
  - **16.1K LA BALSA:** avituallamiento líquido (agua e isotónico).
  - **META:** avituallamiento líquido (agua e isotónico) y sólido (fruta / otros).



## XIX DESÉRTICA OLIVERA BELCHITE



- Se recomienda llevar mochila propia para almacenar y llevar el avituallamiento individualizado que cada participante recibirá en las zonas habilitadas para ello.
- En cada zona de avituallamiento habrá dispuestas zonas de recogida de residuos, en las que el corredor deberá depositar los desperdicios generados.

### PUNTOS DE CORTE:

- **PRUEBA 20K:**
  - Se establecerá un punto de corte en el 12.2K en el momento en el que la prueba 20K y la prueba 13K se separan.
  - Aquel participante que su tiempo de paso sea superior a 02:00h deberá finalizar la prueba por el recorrido 13K.
  - Este corte se realiza por motivos de organización y seguridad de los deportistas.
- **PRUEBA ANDADA 13K:**
  - Se establece un máximo de tiempo para completarla de 03:00h.
  - Finalizado este plazo el participante deberá regresar a la zona de meta por sus propios medios, dado que la organización estará realizando el desmontaje de la prueba.

### PENALIZACIONES (a estimación del jurado de la prueba):

- **Material obligatorio en la salida:** la organización junto con el jurado de la prueba hará un control del material obligatorio (total o parcial) indicado en este reglamento. Todo atleta que no disponga del material obligatorio en la salida no podrá participar en la prueba.
- **Material obligatorio en la meta (o puntos de control):** en caso de que un participante no cumpla la normativa de material obligatorio en meta será penalizado con un incremento de 30 minutos sobre su tiempo final.

**No realizar el trazado previsto por la organización:** si un participante no realiza el recorrido oficial de la prueba, será sancionado con 15 o 30 minutos de penalización a su tiempo final. El Juez Árbitro decidirá este incremento en función de la distancia y desnivel recorridos (valorando las ventajas adquiridas o no por el cambio de recorrido).

Todo lo no previsto en este reglamento, será resuelto por el Juez Arbitro, de acuerdo con el reglamento en vigor de World Athletics, la RFEA y FAA. Se debe recordar que las reclamaciones deberán hacerse ante el Juez Árbitro de la prueba, hasta 30 minutos después de hacerse pública la clasificación de la carrera.



## ARTÍCULO 6: CRONOMETRAJE Y RESULTADOS

El control de tiempos y puestos se realizará mediante el sistema cronometraje CHIP validado por el jurado FAA. Los resultados de la XIX **Desértica Olivera Belchite** se podrán seguir EN DIRECTO a través de la página oficial de la prueba; [www.deserticaoliverabelchite.com](http://www.deserticaoliverabelchite.com).

## ARTÍCULO 7: SERVICIOS AL CORREDOR

- ❖ Se dispondrá de **ambulancia** en la zona de salida / meta y Almonacid de la Cuba.
- ❖ **Vehículos** para acceso a las zonas complicadas del circuito.
- ❖ **Duchas** en el [Pabellón Polideportivo de Belchite](#) al finalizar la prueba.
- ❖ **Caja del corredor** para todos los participantes.
- ❖ **Camiseta técnica conmemorativa** de la prueba para los participantes en las distancias 13K y 20K. Los participantes de la prueba 2.5K podrán adquirirla en el proceso de inscripción por 7€.
- ❖ Dos semanas de **entrenamientos gratuitos** con el [grupo de entrenamiento "Fartleck Sport"](#).
- ❖ **Avituallamiento y picoteo final**: fruta, refrescos, agua y los *"Famosos huevos fritos de Belchite"*
- ❖ **Entrega de premios** se efectuará en la zona de salida / meta.
- ❖ Entrada gratuita a las **piscinas municipales**.
- ❖ **Cerveza** para los participantes en la zona de meta.
- ❖ Servicio de **fotografía** gratuito de la carrera.
- ❖ Servicio de **vídeo** de la carrera Fartleck TV.



## ARTÍCULO 8: V GRAN PREMIO EXTREME TRAIL

Esta prueba forma parte del circuito de carreras "V Gran Premio Extreme Trail 2025". Las pruebas que se incluyen en dicho circuito y las fechas de celebración son las siguientes:

- IV Azuara Trail. Valle del Río Cámaras 07/06/2025; [www.azuaratrail.com](http://www.azuaratrail.com)
- XIII Trail Muel San Borombón 22/06/2025; [www.trailmuel.com](http://www.trailmuel.com)
- XIX Desértica Olivera Belchite 28/06/2025; [www.deserticaoliverabelchite.com](http://www.deserticaoliverabelchite.com)

### PREMIOS

Se podrá participar en las distancias corta o larga. Para optar a los premios, será necesario participar en la misma modalidad (trail corto o trail largo) en las tres pruebas. Se realizará la **suma de tiempos** que cada participante haya obtenido en las tres pruebas que conforman dicho circuito de esta edición de 2025.

Los premios serán los siguientes:

- **GRAN PREMIO EXTREME TRAIL CORTO**
  - ❖ 1º Trofeo + Pack visita Belchite.
  - ❖ 2º Trofeo + Pack visita Muel.
  - ❖ 3º Trofeo + Pack visita Azuara.
- **GRAN PREMIO EXTREME TRAIL LARGO**
  - ❖ 1º Trofeo + Pack visita Belchite.
  - ❖ 2º Trofeo + Pack visita Muel.
  - ❖ 3º Trofeo + Pack visita Azuara.

Además, todos los corredores que participen en las tres pruebas, independientemente de la distancia que realicen, sea en todas las pruebas la misma distancia o no, recibirán una medalla de FINISHER V GRAN PREMIO EXTREME TRAIL 2025.

La entrega de premios y medallas tendrá lugar una vez finalice la última de las pruebas, XIX Desértica Olivera Belchite 28/06/2025.

- **Pack Visita Muel (para el premiado/a y un acompañante):** visita a presa romana y Ermita (pinturas de Goya), visita a Bodegas "Hereditad Ansón" con cata de vinos y cena o comida en Fonda Rubio.
- **Pack Visita Belchite: (para el premiado/a y un acompañante):** visita turística al Pueblo Viejo de Belchite y cata y visita a las Almazaras de Aceite de Belchite.
- **Pack visita Azuara (para el premiado/a y un acompañante):** habitación doble en el Hotel Rural / Albergue Ceres de Azuara. Será imprescindible consultar disponibilidad y realizar la reserva con suficiente antelación.



**ARTÍCULO 9: CAMPEONATO DE ARAGÓN DE TRAIL 2025 DE LA FAA**

<b>NOMBRE</b>	<b>CAMPEONATO DE ARAGÓN DE TRAIL CORTO 2025</b>
<b>LUGAR</b>	Belchite (Zaragoza)
<b>FECHA</b>	28 / 06 / 2025
<b>PRUEBA</b>	XIX DESERTICA OLIVERA BELCHITE 13K
<b>ORGANIZADOR</b>	Ayuntamiento de Belchite y Fartleck Sport
<b>WEB</b>	<a href="http://www.deserticaoliverabelchite.com">www.deserticaoliverabelchite.com</a>

Podrán participar en el Campeonato todas aquellas licencias expedidas por la Federación Aragonesa de Atletismo. Estas licencias serán las únicas que darán derecho a optar a las medallas del Campeonato:

- **AR (Licencia Nacional Aragonesa)**
- **ARF (Licencia Autonómica Aragonesa)**
- **TARA (Licencia de corredor: Ruta, Trail y Cross Nacional Aragonesa)**

**INSCRIPCIONES:**

**Tres primeros/as clasificados ABSOLUTOS en la edición de 2024:** gratuita. Remitiendo un mail hasta el 21/06/2025 a [faa@federacionaragonesadeatletismo.com](mailto:faa@federacionaragonesadeatletismo.com)

**Resto de participantes:** descuento en la inscripción en la web [www.deserticaoliverabelchite.com](http://www.deserticaoliverabelchite.com)

**CATEGORÍAS DEL CAMPEONATO (MASCULINA Y FEMENINA) DISTANCIA CORTA:**

<b>HOMBRES</b>	<b>MUJERES</b>
<b>S18</b> (2008-2009)	<b>S18</b> (2008-2009)
<b>S20</b> (2006-2007)	<b>S20</b> (2006-2007)
<b>S23</b> (2003-2004-2005)	<b>S23</b> (2003-2004-2005)
<b>ABSOLUTA</b> (TODAS)	<b>ABSOLUTA</b> (TODAS)
<b>M35</b> (35-39 AÑOS)	<b>W35</b> (35-39 AÑOS)
<b>M40</b> (40-44 AÑOS)	<b>W40</b> (40-44 AÑOS)
<b>M45</b> (45-49 AÑOS)	<b>W45</b> (45-49 AÑOS)
<b>M50</b> (50-54 AÑOS)	<b>W50</b> (50-54 AÑOS)
<b>M55</b> (55-59 AÑOS)	<b>W55</b> (55-59 AÑOS)
<b>M60</b> (60-64 AÑOS)	<b>W60</b> (60-64 AÑOS)

Y así sucesivamente de 5 en 5 años.

La premiación consistirá en la entrega de medallas a los y las tres atletas clasificados en las tres primeras posiciones en cada una de las categorías.



**ARTÍCULO 10: RECORRIDOS**

**RECORRIDO CORTO 2.5K (Wikiloc)**



<b>TABLA TÉCNICA DESÉRTICA OLIVERA BELCHITE BY FARTLECK SPORT</b>					
<b>DISTANCIA</b>	<b>DESNIVEL</b>	<b>ALTURA INICIO</b>	<b>ALTITUD MÁXIMA</b>	<b>TERRENO</b>	<b>ZAPAS REC.</b>
2.5K	+17m	450m	467m	100% Pistas - Sendas	Trail
<b>MATERIAL RECOMENDADO:</b>		Gorra / Visera / Gafas sol			
<b>MATERIAL OBLIGATORIO:</b>		Sistema de Hidratación / Vaso (meta)			

468 m



## RECORRIDO MEDIO 13K (Wikiloc)

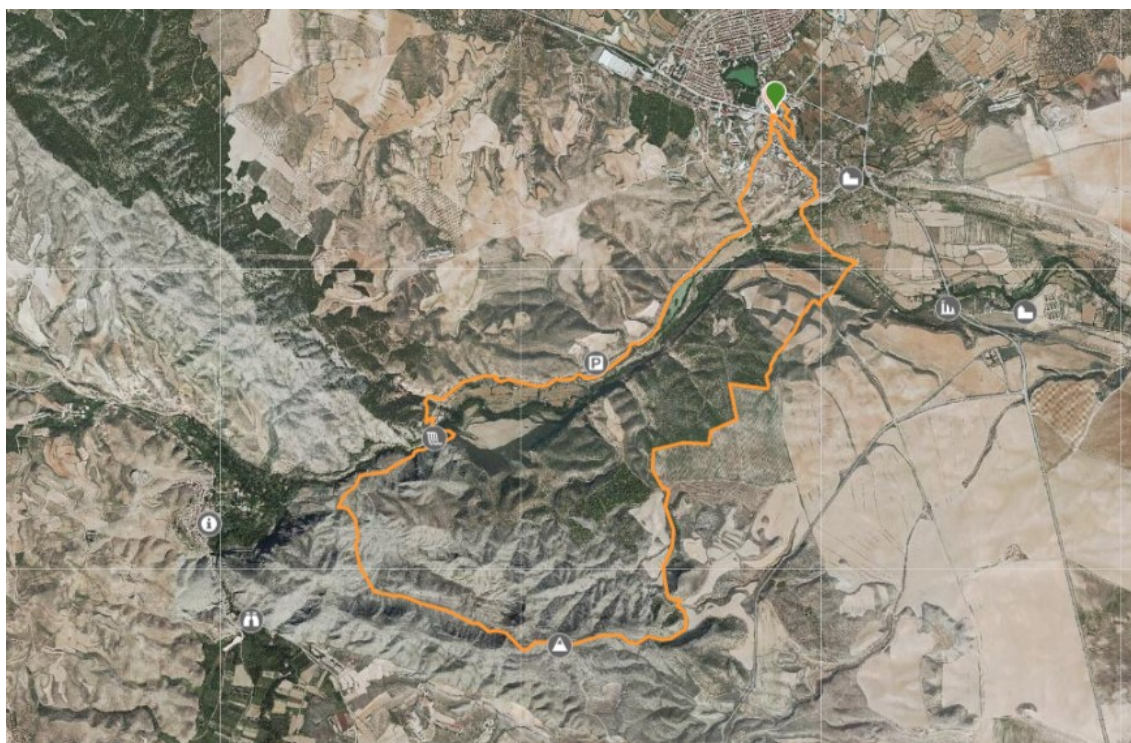

624 m



410 m

12,65 km

### TABLA TÉCNICA DESÉRTICA OLIVERA BELCHITE BY FARTLECK SPORT

DISTANCIA	DESNIVEL	ALTURA INICIO	ALTITUD MÁXIMA	TERRENO	ZAPAS REC.
12.65K	+304m	450m	624m	100% Pistas - Sendas	Trail
<b>MATERIAL RECOMENDADO:</b>		Gorra / Visera / Gafas sol			
<b>MATERIAL OBLIGATORIO:</b>		Sistema de Hidratación / Vaso			





# XIX DESÉRTICA OLIVERA BELCHITE



## RECORRIDO LARGO 20K (Wikiloc)

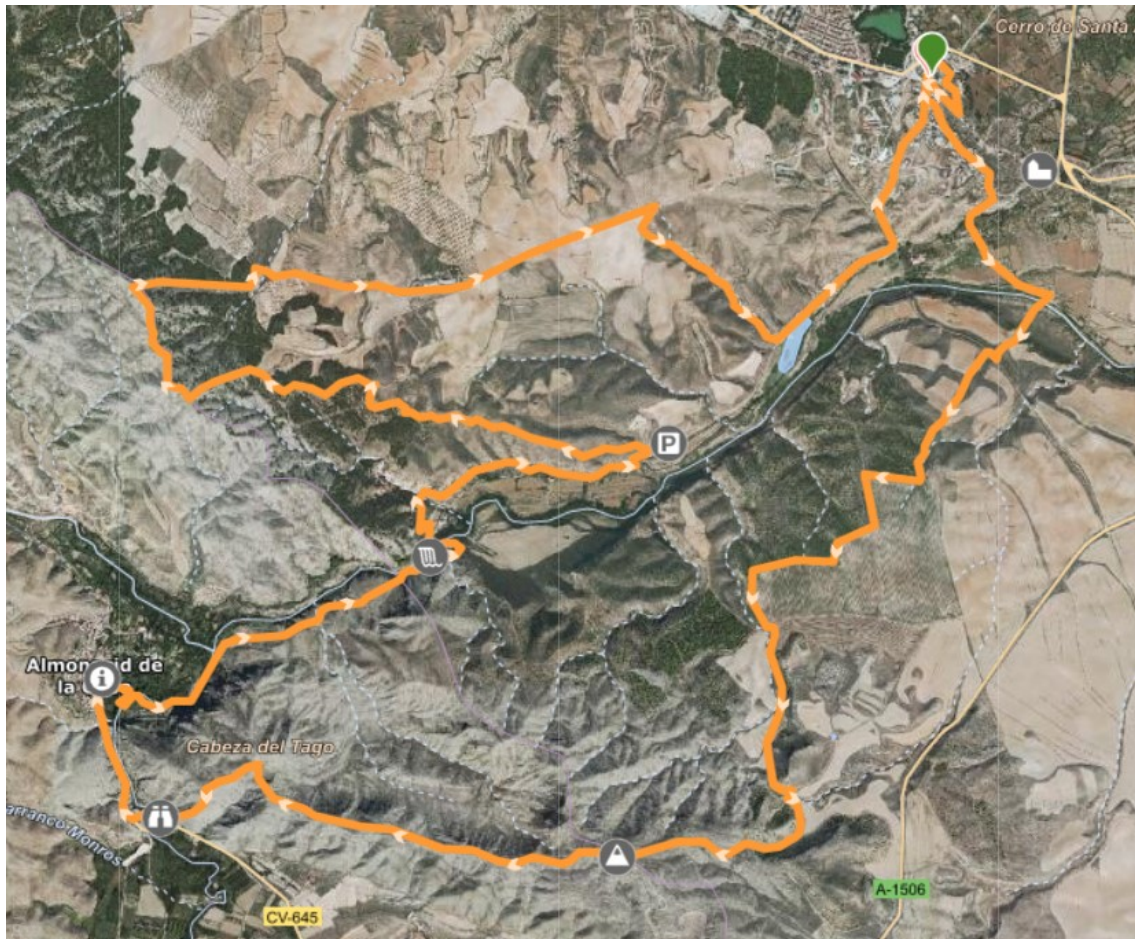

624 m



410 m

20,16 km

### TABLA TÉCNICA DESÉRTICA OLIVERA BELCHITE BY FARTLECK SPORT

DISTANCIA	DESNIVEL	ALTURA INICIO	ALTITUD MÁXIMA	TERRENO	ZAPAS REC.
20.1K	+452m	450m	624m	100% Pistas - Sendas	Trail
<b>MATERIAL RECOMENDADO:</b>		Gorra / Visera / Gafas sol			
<b>MATERIAL OBLIGATORIO:</b>		Sistema de Hidratación / Vaso			